

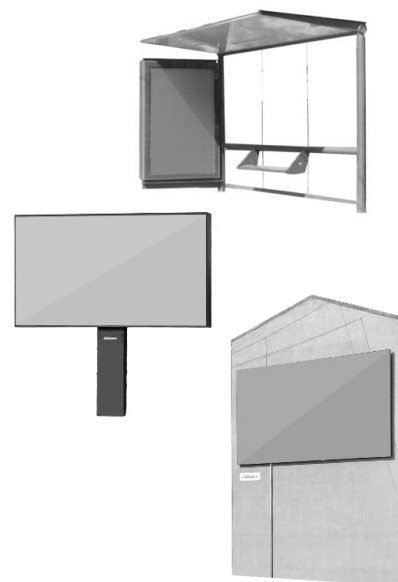

SIA "JCDecaux Latvija" Cenu lapa 2026

Papildināts 18.06.2026.

JCDECAUX PĀRKLĀJUMU PLĀNOŠANA:



EUROSIZE formātā ietilpst:	Sabiedriskā transporta pieturvietas (BS, BSD), statiskie stendi (CL), dinamiskie stendi (DCL) (Rīga, Cēsis, Daugavpils, Jelgava, Liepāja, Sigulda, Tukums, Valmiera, Ventspils)
Pārklājuma apraksts:	Definēts reklāmas eksponēšanas plānojums maksimālas sasniedzamības nodrošināšanai

Pārklājums	Pārklājuma plakņu skaits/1 nedēļā	Sasniedzamība N+1, Auditorija- Rīga- VISI 15+	Sasniedzamība N+3, Auditorija- Rīga- VISI 15+	Cena EUR	CPM*
Eurosize (ES) formāta pārklājumi					
Mini Rīga	100 ES	78 %	48 %	6 120	2,33
Midi Rīga	200 ES	80 %	62 %	11 040	2,21
Smart Rīga	60 ES + 40 ES DOOH (HALF)	75%	41%	6 929	3,77
Customize Rīga + pilsētas	Auditorijas sasniedzamība mainās pēc izvēlētā vietu skaita			202 x vietu skaits	
Formātu mix pārklājumi					
RUSH HOUR + JCDecaux ALL IN	71 ES DOOH + 6 LF DOOH			5106	6,3
71 ES DOOH + 6 LF DOOH sastrēgumstunda darba dienās 16,65% SOT 6h (6.00-9.00, 15.00 – 18.00), pārējās dienās 8,33 % SOT					
Flexible days ALL IN	71 ES DOOH + 6 LF DOOH	51%	15%	3590,88	5,55
71 ES DOOH (8,33% SOT, 283 290 eksp.reizes) + 6 LF DOOH (8,33% SOT, 22 680 eksp. reizes)					
Flexible weeks ALL IN	71 ES DOOH + 6 LF DOOH			3590,88	
71 ES DOOH (8,33% SOT, 283 290 eksp.reizes) + 6 LF DOOH (8,33% SOT - 22 680 eksp. reizes)					
Premium Flexible days DOOH ALL IN	71 ES DOOH + 6 LF DOOH + 1 Premium Curved DOOH Wall			4682,88	

71 ES DOOH (10 sekundes, 8,33% SOT ,283 290 eksp.reizes)+6 LF DOOH (10 sekundes, 8,33% SOT - 22 680 eksp. reizes) +1 Premium Curved DOOH Wall (6 sekundes/12sekundes 5% SOT)				
Premium Flexible weeks ALL IN	71 ES DOOH +6 LF DOOH +1 Premium Curved DOOH Wall			4682,88
71 ES DOOH (10 sekundes, 8,33% SOT ,283 290 eksp.reizes)+6 LF DOOH (10 sekundes, 8,33% SOT - 22 680 eksp. reizes) +1 Premium Curved DOOH Wall (6 sekundes/ 12 sekundes 5% SOT)				

*Aprēķināts pie gada vidējā sezonas koeficienta 1,2

*CPM TG 15-74

*Avots VIOOH (leading premium global digital out of home supply side platform)

	Pārklājums
Vietu atlase pēc POI grupām (Point of interest jeb interešu grupas)	✓
Vietu atlase pie konkrētiem veikaliem	x
Vietu atlase pie konkrētām adresēm	x
Konkrēta vietu nomaiņa	x
Visa plānojuma nomaiņa	✓
Plakņu sadalījums plānojumā	Vismaz 50% A plaknes
Plānošana pēc tipa (statiskie/dinamiskie)	x

Cenai piemērojamais nedēļas koeficients 2026.gadā*:

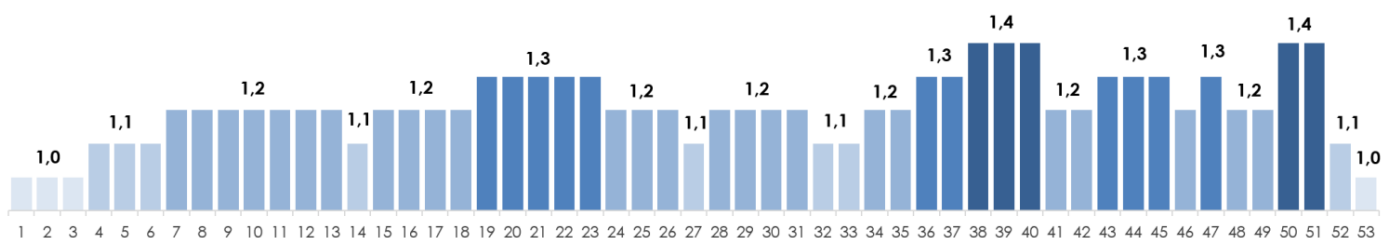

Cenā iekļauts:

- eksponēšana,
- reklāmas maketa skaņošana ar pilsētas būvvaldi,
- plakātu tehniskā sagatavošana eksponēšanai,
- plakātu montāža/demontāža,
- reklāmas nodevas,
- reklāmas nesēja elektrības izmaksas un stiklu tīrīšana,
- plakātu utilizācija pēc demontāžas

Papildus nosacījumi:

Vienas reklāmas kampaņas ietvaros, katrā konkrētā pārklājumā paredzēts reklamēt viena klienta reklāmu, kas tiks attiecīgajā pārdošanas līgumā.

Eksponēšanas pilsētas:

Rīga

CHERRY PICKING ATLASE (Indekss 1,5)



EUROSIZE formātā ietilpst:

Sabiedriskā transporta pieturvietas (BS, BSD), statiskie stendi (CL), dinamiskie stendi (DCL).

**Cena par 1 plakni 1 nedēļā:
(Rīga, Cēsis, Daugavpils, Jelgava,
Liepāja, Sigulda, Tukums,
Valmiera, Ventspils)**

**202 EUR x 1,5 cherry picking
koeficients x sezonas indekss**

	Cherry picking
Vietu atlase pēc POI grupām (Point of interest jeb interešu grupas)	✓
Vietu atlase pie konkrētiem veikaliem	✓
Vietu atlase pie konkrētām adresēm	✓
Konkrētu vietu nomaiņa	✓
Vīsa plānojuma nomaiņa	✓
Plakņu sadalījums plānojumā	Pēc izvēles
Plānošana pēc tipa (Scroller/fixed)	✓

Cenai piemērojamais nedēļas koeficients 2026.gadā*:

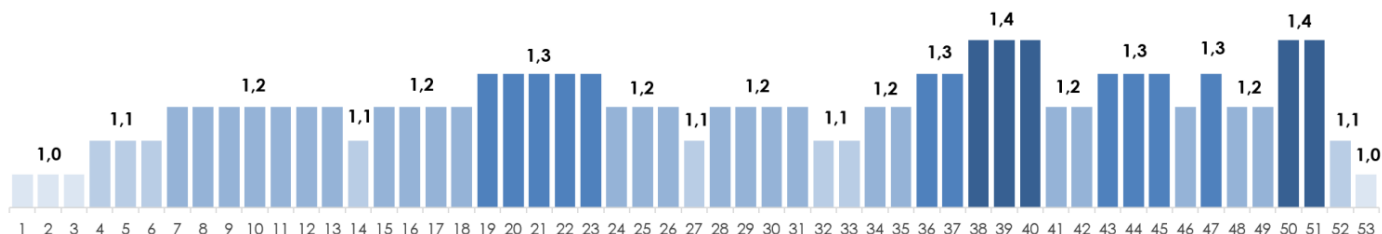

Cenā iekļauts:

- eksponēšana,
- reklāmas maketa skaņošana ar pilsētas būvvaldi,
- plakātu tehniskā sagatavošana eksponēšanai,
- plakātu piegāde reģionālajām pilsētām,
- plakātu montāža/demontāža,
- reklāmas nodevas,
- reklāmas nesēja elektrības izmaksas un stiklu tīrīšana,
- plakātu utilizācija pēc demontāžas

Papildus nosacījumi:

Atlaide atkarīga no kampaņas apjoma un perioda.

Eksponēšanas pilsētas:

Rīga, Cēsis, Daugavpils, Jelgava, Liepāja, Sigulda, Tukums, Valmiera, Ventspils

DIGITĀLAIS LIELFORMĀTS



GEO kods

RIG10662BW.D1
RIG10845BW.D1
RIG10872BB.D1
RIG10872BB.D2
RIG10668BB.D1
RIG10667BB.D1

Adrese

Rīga, Brīvības iela 185, uz centru
Rīga, A. Čaka iela 151
Rīga, Eksporta iela 3a, A puse
Rīga, Eksporta iela 3a, B puse
Rīga, Juglas iela, virzienā uz IKEA, A puse
Rīga, A.Deglava iela, pirms rotācijas apļa,
virzienā uz Ikea, A puse

Tips	Cena par 1 plakni nedēļā EUR	Cena par 1 plakni dienā EUR
RIG10662BW.D1, RIG10845BW.D1		
HALF 8,33% 1 x divās minūtēs Cena par 10 sek.:	1200	175
RIG10872BB.D1, RIG10872BB.D2		
HALF 8,33% 1 x divās minūtēs Cena par 10 sek.:	900	135
RIG10668BB.D1, RIG10667BB.D1		
HALF 8,33% 1 x divās minūtēs Cena par 10 sek.:	1050	170

Cenai piemērojamais nedēļas koeficients 2026.gadā*:

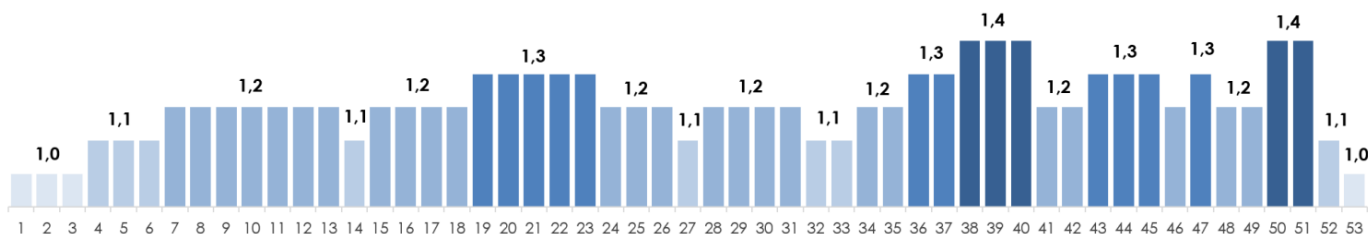

Iespējams realizēt laika ziņu brendingu, kur standarta cenai tiek piemērots koeficients – 0,8. Vairāk informācijas par laika ziņu brendinga kampaņas realizāciju varēs sniegt JCDecaux projektu vadītāji.

Cenā iekļauts:	<ul style="list-style-type: none"> - eksponēšana, - reklāmas video satura skaņošana ar pilsētas būvvaldi, - reklāmas nodevas, 												
Videofaila vizuāli tehnisko parametru audits:	50 EUR												
Papildus nosacījumi:	<p>Vienas reklāmas kampaņas ietvaros katra konkrētā raidlaika cikla 10 sekundēs paredzēts reklamēt viena klienta reklāmu, kas fiksēta attiecīgajā pārdošanas līgumā.</p> <p>Digitālās kampaņas nestandarta programmēšana par papildus samaksu.</p> <table border="1" data-bbox="491 645 1294 721" style="margin-left: auto; margin-right: auto;"> <tr> <th colspan="6" style="text-align: center;">Raidlaika cikls 2 minūtes</th> </tr> <tr> <td style="text-align: center;">10 sek.</td> <td style="text-align: center;">10 sek.</td> <td style="text-align: center;">10 sek.</td> <td style="text-align: center;">10 sek.</td> <td style="text-align: center;">10 sek.</td> <td style="text-align: center;">10 sek.</td> </tr> </table>	Raidlaika cikls 2 minūtes						10 sek.	10 sek.	10 sek.	10 sek.	10 sek.	10 sek.
Raidlaika cikls 2 minūtes													
10 sek.	10 sek.	10 sek.	10 sek.	10 sek.	10 sek.								

Premium DOOH siena: Centrālā stacija - Origo

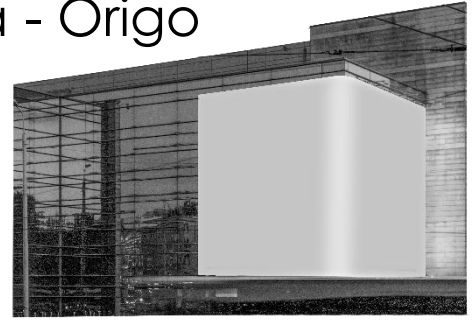

GEO kods

RIG11635BW

Adrese

Stacijas laukums 2, Centrālā stacija - Origo

Tips	Cena par 1 plakni dienā EUR	Cena par 1 plakni nedēļā EUR
RIG11635BW.D1.A		
FULL (10% SOT) 1 x minūtē Cena par 6 sek.:	750	5000
HALF (5% SOT) 1 x divās minūtēs Cena par 6 sek.:	380	2600
QUARTER (2,5% SOT) 1 x četrās minūtēs Cena par 6 sek.:	210	1400

Cenai piemērojamais nedēļas koeficients 2026.gadā*:

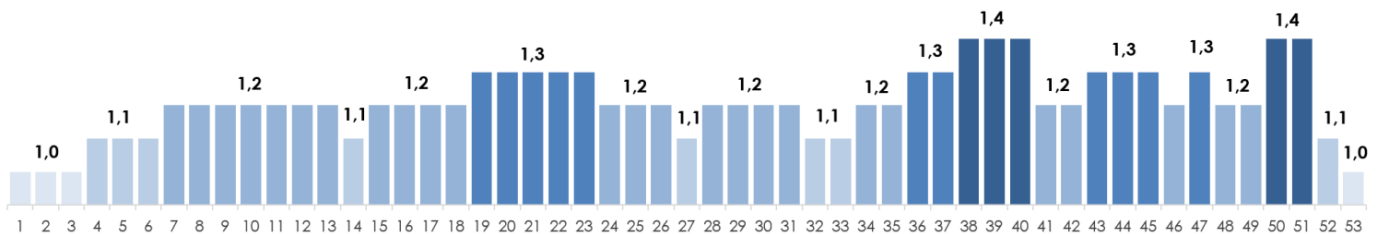

Cenā iekļauts:	<ul style="list-style-type: none"> - eksponēšana, - reklāmas video satura skatīšana ar pilsētas būvvaldi, - reklāmas nodevas, 																				
Videofaila vizuāli tehnisko parametru audits:	50 EUR																				
Papildus nosacījumi:	<p>Vienas reklāmas kampaņas ietvaros katrā konkrētā raidlaika cikla 6 sekundēs paredzēts reklamēt viena klienta reklāmu, kas fiksēta attiecīgajā pārdošanas līgumā.</p> <p>Digitālās kampaņas nestandarta programmēšana par papildus samaksu.</p> <table border="1" data-bbox="491 645 1294 752" style="margin-left: auto; margin-right: auto;"> <thead> <tr> <th colspan="10" style="text-align: center;">Raidlaika cikls 1 minūte</th> </tr> </thead> <tbody> <tr> <td style="text-align: center;">6 sek</td> <td style="text-align: center;">6 sek</td> <td style="text-align: center;">6 sek</td> <td style="text-align: center;">6 sek</td> <td style="text-align: center;">6 sek</td> <td style="text-align: center;">6 sek</td> <td style="text-align: center;">6 sek</td> <td style="text-align: center;">6 sek</td> <td style="text-align: center;">6 sek</td> <td style="text-align: center;">6 sek</td> </tr> </tbody> </table>	Raidlaika cikls 1 minūte										6 sek	6 sek	6 sek	6 sek	6 sek	6 sek	6 sek	6 sek	6 sek	6 sek
Raidlaika cikls 1 minūte																					
6 sek	6 sek	6 sek	6 sek	6 sek	6 sek	6 sek	6 sek	6 sek	6 sek												

JCDecaux DIGITAL Eurosize Network

JCDecaux DIGITAL formātā ietilpst:

Digitālie stendi, digitālās pieturvietas.

Tips	Cena par 1 plakni nedēļā EUR	Cena par 1 plakni dienā EUR
FULL 16,67% 1 x minūtē Cena par 10 sek.:	204	34
HALF 8,33% 1 x divās minūtēs Cena par 10 sek.:	122	22
QUARTER 4,17% 1 x četrās minūtēs Cena par 10 sek.:	82	15



Cenai piemērojamais nedēļas koeficients 2026.gadā*:

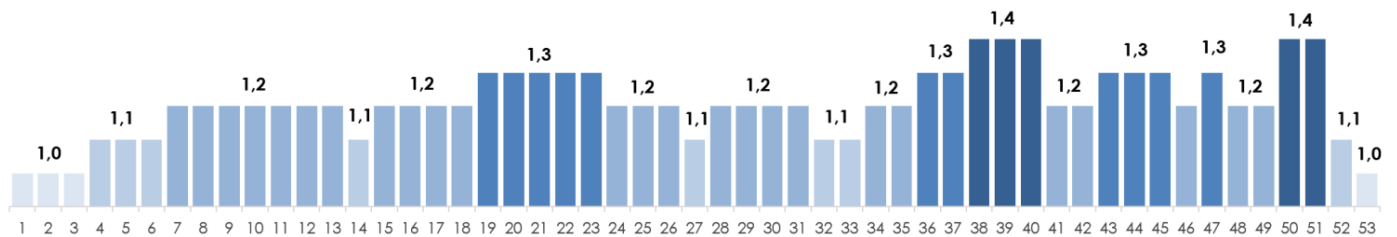

Iespējams realizēt laika ziņu brendingu, kur standarta cenai tiek piemērots koeficients – 0,8. Vairāk informācijas par laika ziņu brendinga kampaņas realizāciju varēs sniegt JCDecaux projektu vadītāji.

Cenā iekļauts:	<ul style="list-style-type: none"> - eksponēšana, - reklāmas video satura skaņošana ar pilsētas būvvaldi, - reklāmas nodevas, - reklāmas nesēja elektrības izmaksas un konstrukcijas tīrīšana, - digitālās kampaņas ģeolokācijas un dienas laika plānošana 												
Videofaila vizuāli tehnisko parametru audīts:	50 EUR Faila formatējuma, kadru nomaiņas ātruma, izšķirtspējas pārbaude												
Papildus nosacījumi:	<p>Vienas reklāmas kampaņas ietvaros katra konkrētā raidlaika cikla 10 sekundēs paredzēts reklamēt viena klienta reklāmu, kas fiksēta attiecīgajā pārdošanas līgumā.</p> <p>Digitālās kampaņas nestandarta programmēšana par papildus samaksu.</p> <table border="1" style="width: 100%; text-align: center;"> <thead> <tr> <th colspan="6">Raidlaika cikls 1 minūte</th> </tr> </thead> <tbody> <tr> <td>10 sek.</td> <td>10 sek.</td> <td>10 sek.</td> <td>10 sek.</td> <td>10 sek.</td> <td>10 sek.</td> </tr> </tbody> </table>	Raidlaika cikls 1 minūte						10 sek.	10 sek.	10 sek.	10 sek.	10 sek.	10 sek.
Raidlaika cikls 1 minūte													
10 sek.	10 sek.	10 sek.	10 sek.	10 sek.	10 sek.								

Ekspozīcijas pilsētas:

Rīga

LIELFORMĀTA REKLĀMAS

Reklāmas formātā ietilpst:

Lielformāta reklāmas stendi (BB).

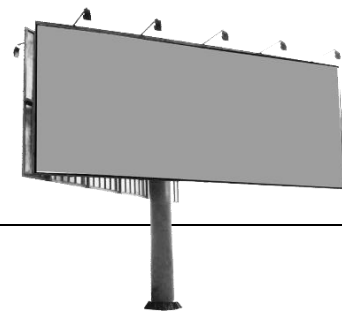

Cenai piemērojamais nedēļas koeficients 2026.gadā*:

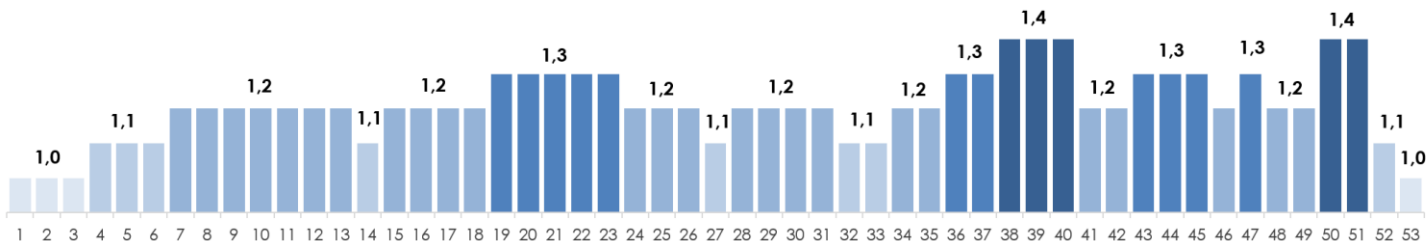

GEO kods	Adrese	Plakāta izmērs (m) platums x augstums	Cena par 1 plakni 1 nedēļā (EUR)
RIG10669BB	Rīga, A.Deglava iela 161, virzienā uz centru, A puse	6,00x3,00	550
RIG10669BB	Rīga, A.Deglava iela 161, virzienā uz centru, B puse	6,00x3,00	350
RIG10666BB	Rīga, A.Deglava un A.Saharova ielu krustojums, virzienā uz centru, A puse	6,00x3,00	550
RIG10666BB	Rīga, A.Deglava un A.Saharova ielu krustojums, virzienā uz centru, B puse	6,00x3,00	350
RIG10667BB	Rīga, A.Deglava iela, pirms rotācijas apļa, virzienā uz IKEA, B puse	5,67x3,15	350
RIG10668BB	Rīga, Juglas iela, virzienā uz IKEA, B puse	5,74x3,22	350
RIG10670BB	Rīga, Valdeķu iela 50, uz centru, A puse	6,00x3,00	350
RIG10670BB	Rīga, Valdeķu iela 50, uz centru, B puse	6,00x3,00	350
RIG10871BB	Gunāra Astras ielas 11, virzienā uz centru, A puse	6,00x3,00	350
RIG10871BB	Gunāra Astras ielas 11, virzienā uz centru, B puse	6,00x3,00	350
RIG10717BB	Rīga, Vienības gatve, pirms Nr.179, no centra, A puse	6,00x3,00	350
RIG10718BB	Rīga, Daugavgrīvas šoseja, pirms Zilās ielas, no centra, A puse	6,00x3,00	350
RIG10718BB	Rīga, Daugavgrīvas šoseja, pirms Zilās ielas, no centra, B puse	6,00x3,00	350
JUR10653BB	No Jūrmalas uz Rīgu Nr.1 A puse	10,00x4,00	800
JUR10653BB	No Jūrmalas uz Rīgu Nr.1 B puse	10,00x4,00	500
JUR10654BB	No Jūrmalas uz Rīgu Nr.2 A puse	10,00x4,00	800
JUR10654BB	No Jūrmalas uz Rīgu Nr.2 B puse	10,00x4,00	500
JUR10655BB	No Jūrmalas uz Rīgu Nr.3 A puse	10,00x4,00	800
JUR10655BB	No Jūrmalas uz Rīgu Nr.3 B puse	10,00x4,00	500
JUR10656BB	No Jūrmalas uz Rīgu Nr.4 A puse	10,00x4,00	800

JUR10656BB	No Jūrmalas uz Rīgu Nr.4 B puse	10,00x4,00	500
JUR10657BB	No Rīgas uz Jūrmalu Nr.1 A puse	10,00x4,00	800
JUR10657BB	No Rīgas uz Jūrmalu Nr.1 B puse	10,00x4,00	500
JUR10658BB	No Rīgas uz Jūrmalu Nr.2 A puse	10,00x4,00	800
JUR10658BB	No Rīgas uz Jūrmalu Nr.2 B puse	10,00x4,00	500
KEK10659BB	Ķekavas novads, Autoceļš A7 pie pagrieziena uz Valdlaučiem, no Rīgas, A	9,72x3,67	200
KEK10659BB	Ķekavas novads, Autoceļš A7 pie pagrieziena uz Valdlaučiem, no Rīgas, B	9,72x3,67	600
DAU10652BB	Daugavpils, Smiltenes un 2.Preču ielas krustojumā, A puse	6,00x3,00	300
DAU10652BB	Daugavpils, Smiltenes un 2.Preču ielas krustojumā, B puse	6,00x3,00	300

Cenā iekļauts:	<ul style="list-style-type: none"> - eksponēšana, - reklāmas maketa skaņošana ar pilsētas būvvaldi, - plakātu piegāde montāžas vietā, - reklāmas nodevas, 	<ul style="list-style-type: none"> - reklāmas nesēja elektrības izmaksas, - plakātu utilizācija pēc demontāžas.
Montāžas / demontāžas izmaksas:	Formāts	Cena par 1 vienību (EUR)
	BB (6,00x 3,00)	80
	BB (5,74 x 3,22)	90
	BB (10,00 x 4,00); BB (5,80 x 8,55)	110
Papildus nosacījumi:	Atlaide atkarīga no kampaņas apjoma un perioda	

LIELFORMĀTA REKLĀMAS SIENAS (WL)

Cenai piemērojamais nedēļas koeficients 2026.gadā*:

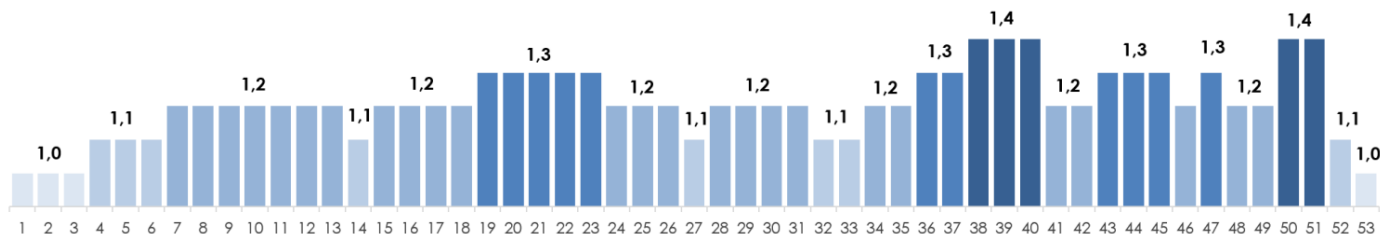

GEO kods	Adrese	Plakāta izmērs (m) platums x augstums	Cena par 1 plakni 1 nedēļā (EUR)
RIG10644BW	Rīga, Brīvības gatve 383, no centra	10,00x4,00	800
RIG10645BW	Rīga, Brīvības gatve 387, no centra	5,8x8,55	800
RIG10663BW	Rīga, Brīvības gatve 387, uz centru	5,8x8,55	800
RIG10646BW	Rīga, Brīvības iela 129, uz centru	11,50x16,00	1050
RIG10647BW	Rīga, Kaļķu iela 11 (Līvu laukums)	12,65x12,85	2400
RIG10650BW	Rīga, Ogres iela 12	11,35x17,95	1200
RIG10681BW	Rīga, Miera iela 2 (Brīvības un Miera ielas krustojums)	6,90 x 15,90 3,25 x 16,30	1600
RIG11717BW	Rīga, K.Valdemāra iela 145 k-1, no centra	3,45 x 10,45	950

Cenā iekļauts:	<ul style="list-style-type: none"> - eksponēšana, - reklāmas maketa skaņošana ar pilsētas būvvaldi, - plakāta sagatavošana eksponēšanai, - reklāmas nodevas, - reklāmas nesēja elektrības izmaksas, - plakātu utilizācija pēc demontāžas. 										
Montāžas / demontāžas izmaksas:	<table border="1"> <thead> <tr> <th>GEO kods</th> <th>Cena par 1 vienību (EUR)</th> </tr> </thead> <tbody> <tr> <td>RIG10644BW; RIG10645BW; RIG10663BW</td> <td>110</td> </tr> </tbody> </table>	GEO kods	Cena par 1 vienību (EUR)	RIG10644BW; RIG10645BW; RIG10663BW	110						
GEO kods	Cena par 1 vienību (EUR)										
RIG10644BW; RIG10645BW; RIG10663BW	110										
Montāžas / demontāžas izmaksas:	<table border="1"> <thead> <tr> <th>GEO kods</th> <th>Cena par 1 vienību (EUR)</th> </tr> </thead> <tbody> <tr> <td>RIG10646BW</td> <td>975</td> </tr> <tr> <td>RIG10647BW</td> <td>845</td> </tr> <tr> <td>RIG10650BW</td> <td>1066</td> </tr> <tr> <td>RIG10681BW</td> <td>900</td> </tr> </tbody> </table>	GEO kods	Cena par 1 vienību (EUR)	RIG10646BW	975	RIG10647BW	845	RIG10650BW	1066	RIG10681BW	900
GEO kods	Cena par 1 vienību (EUR)										
RIG10646BW	975										
RIG10647BW	845										
RIG10650BW	1066										
RIG10681BW	900										
Papildus nosacījumi:	<ul style="list-style-type: none"> • Reklāmas izvietojumam lokācijās: RIG10646BW; RIG10647BW, ievērojot nosacījumus: dizainu izstrādāt ēkas fasādes krāsas tonim pietuvinātu, kas pārlietu nekontrastē ar apkārtējo vidi. <i>Ēkas ir reģiona nozīmes arhitektūras pieminekļi. Atrodas UNESCO pasaules kultūras un dabas mantojuma vietas aizsardzības zonas teritorijā.</i> • Atlaide atkarīga no kampaņas apjoma un perioda. 										

PAKALPOJUMU IZPILDES NOSACĪJUMI UN PĀPILDUS SERVISS

Standarta kampaņas sākums

Formāts / Vieta	Plakātu uzstādīšana un demontāža
EUROSIZE/ Rīgā	Svētdiena
JCDecaux Digital Network	Pirmdiena plkst. 00.00
JCDecaux Large Digital Network	Pirmdiena plkst. 00.00
EUROSIZE/ Latvijas reģionu pilsētās	Pirmdiena līdz plkst. 20.00
Lielformāta reklāmas sienas	Otrdiena
Lielformāta reklāmas stendi	Otrdiena

Plakātu drukas materiāla iesniegšanas nosacījumi

Piemērojams līgumsaistībām, kurās SIA "JCDecaux Latvija" atbild par plakātu druku.

Atbilstošs lielformāta drukas kritērijiem, pārbaudīts materiāls reklāmas plakātu drukāšanai jāiesniedz SIA "JCDecaux Latvija" līdz **otrdienas plkst.16.00** - pirms attiecīgās reklāmas eksponēšanas sākuma.

Plakātu piegādes nosacījumi

Piemērojams līgumsaistībām, kurās Klients pats atbild par plakātu druku.

Plakātu piegādes vieta: SIA "JCDecaux Latvija" noliktavā Rīgā LV-1084, Braslas ielā 22

Formāts	Plakātu piegādes termiņš	Papildus izmaksas par plakātu piegādes termiņa neievērošanu	
EUROSIZE	Līdz ceturtdienas plkst.11.00 pirms attiecīgās reklāmas eksponēšanas sākuma.	Līdz piektdienas plkst.17.00 pirms attiecīgās reklāmas eksponēšanas sākuma. Par plakātu ārpus kārtas sagatavošanu 3 EUR/plakāts	Līdz sestdienas plkst.17.00 pirms attiecīgās reklāmas eksponēšanas sākuma. Par plakātu ārpus kārtas sagatavošanu 5 EUR/plakāts
Lielformāta reklāmas stendi/sienas	Līdz ceturtdienas plkst.11.00 pirms attiecīgās reklāmas eksponēšanas sākuma.	Līdz piektdienas plkst.11.00 pirms attiecīgās reklāmas eksponēšanas sākuma. Par plakātu ārpus kārtas sagatavošanu 30 EUR/ 1 plakāts	

Digitālā satura iesniegšanas nosacījumi

Formāts	Standarta digitālā satura iesniegšanas termiņš	Nestandarta digitālā satura iesniegšanas termiņš
JCDecaux DIGITAL Citylight	Līdz trešdienas plkst. 17.00 pirms attiecīgās reklāmas eksponēšanas sākuma.	Vismaz 5 darba dienas pirms attiecīgās reklāmas eksponēšanas sākuma.

Inovāciju (nestandarta risinājumu) nosacījumi

Formāts	Nestandarta risinājumu iesniegšanas termiņš	Nestandarta risinājumu cena
Visi. Izvēloties nestandarta risinājuma īstenošanai sabiedriskā transporta pieturvietas (BS, BSD), statiskos standus (CL), dinamiskos standus (DCL), jāpērk visas attiecīgās konstrukcijas plaknes.	15 dienas pirms attiecīgās reklāmas eksponēšanas sākuma.	Atbilstoši katra formāta cenrāža cena ar perioda koeficientu. Atlaižu netiek piemērotas.

Papildus serviss

Pakalpojums	Cena EUR
Pēc kampaņas atpazīstamības pētījumu veikšana Rīgā, 500 respondenti	650
Pēc kampaņas atpazīstamības pētījumu veikšana Rīgā, 1000 respondenti	1150
Reklāmas pasūtītāja izvēlēta plakāta fotofiksācija konkrētā adresē	12 EUR/ 1 fotofiksācija
Reklāmas pasūtītāja izvēlēta plakāta fotofiksācija konkrētā adresē un konkrētā laikā	20
Kampaņas atskats video formātā	Cena pēc pieprasījuma
Dizaina audits programmā Creative Heatmap	20
Plakātu ārpuskārtas montāža/demontāža	
EUROSIZE formāta statiskās plaknes	12 EUR/ 1 plakāts
Lielformāta reklāmas stendi, ja nav jāizmanto pacelēja un alpīnistu pakalpojumi	90 EUR/ 1 plakāts
Lielformāta reklāmas stendi un sienas, kuriem jāizmanto pacelēja un alpīnistu pakalpojumi	no 150 līdz 500 EUR/ 1 plakāts

Kontaktinformācija

JCDecaux Latvija SIA

Krišjāņa Valdemāra ielā 9-3, Rīga LV-1010, Latvija

Telefons: + 371 68206777

e-pasts: lv.info@jcdecaux.com

<https://www.jcdecaux.lv>