

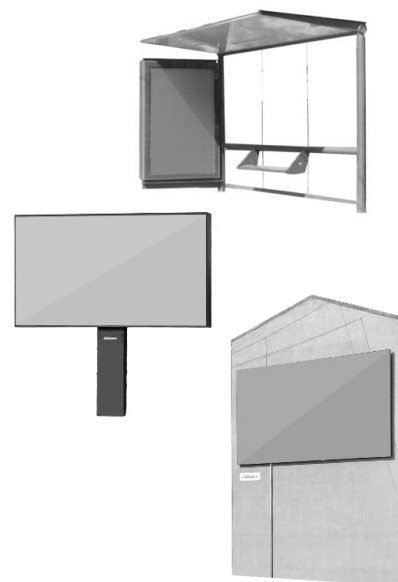

# SIA "JCDecaux Latvija" Cenu lapa 2026

Papildināts 08.04.2026.

# JCDECAUX PĀRKLĀJUMU PLĀNOŠANA:



<b>EUROSIZE formātā ietilpst:</b>	Sabiedriskā transporta pieturvietas (BS, BSD), statiskie stendi (CL), dinamiskie stendi (DCL)  (Rīga, Cēsis, Daugavpils, Jelgava, Liepāja, Sigulda, Tukums, Valmiera, Ventspils)
<b>Pārklājuma apraksts:</b>	Definēts reklāmas eksponēšanas plānojums maksimālas sasniedzamības nodrošināšanai

Pārklājums	Pārklājuma plakņu skaits/1 nedēļā	Sasniedzamība N+1, Auditorija- Rīga- VISI 15+	Sasniedzamība N+3, Auditorija- Rīga- VISI 15+	Cena EUR	CPM*
<b>Eurosize (ES) formāta pārklājumi</b>					
Mini Rīga	100 ES	78 %	48 %	<b>6 120</b>	<b>2,33</b>
Midi Rīga	200 ES	80 %	62 %	<b>11 040</b>	<b>2,21</b>
Smart Rīga	60 ES + 40 ES DOOH (HALF)	75%	41%	<b>6 929</b>	<b>3,77</b>
Customize Rīga + pilsētas	Auditorijas sasniedzamība mainās pēc izvēlēta vietu skaita			<b>202 x vietu skaits</b>	
<b>Formātu mix pārklājumi</b>					
<b>RUSH HOUR + JCDecaux ALL IN</b>	71 ES DOOH + 6 LF DOOH			<b>5106</b>	<b>6,3</b>
71 ES DOOH + 6 LF DOOH sastrēgumstunda darba dienās 16,65% SOT 6h (6.00-9.00, 15.00 – 18.00), pārējās dienās 8,33 % SOT					
<b>Flexible days ALL IN</b>	71 ES DOOH + 6 LF DOOH	51%	15%	<b>3590,88</b>	<b>5,55</b>
71 ES DOOH (8,33% SOT, 283 290 eksp.reizes) + 6 LF DOOH (8,33% SOT, 17 850 eksp. reizes)					
<b>Flexible weeks ALL IN</b>	71 ES DOOH + 6 LF DOOH			<b>3590,88</b>	
71 ES DOOH (8,33% SOT, 283 290 eksp.reizes) + 6 LF DOOH (8,33% SOT - 17 850 eksp. reizes)					
<b>Premium Flexible days DOOH ALL IN</b>	71 ES DOOH + 6 LF DOOH + 1 Premium Curved DOOH Wall			<b>4682,88</b>	

71 ES DOOH (10 sekundes, 8,33% SOT ,283 290 eksp.reizes)+6 LF DOOH (10 sekundes, 8,33% SOT - 17 850 eksp. reizes) +1 Premium Curved DOOH Wall (6 sekundes, 5% SOT)				
<b>Premium Flexible weeks ALL IN</b>	71 ES DOOH +6 LF DOOH +1 Premium Curved DOOH Wall			<b>4682,88</b>
71 ES DOOH (10 sekundes, 8,33% SOT ,283 290 eksp.reizes)+6 LF DOOH (10 sekundes, 8,33% SOT - 17 850 eksp. reizes) +1 Premium Curved DOOH Wall (6 sekundes, 5% SOT)				

\*Aprēķināts pie gada vidējā sezonas koeficienta 1,2

\*CPM TG 15-74

\*Avots VIOOH (leading premium global digital out of home supply side platform)

	Pārklājums
Vietu atlase pēc POI grupām (Point of interest jeb interešu grupas)	✓
Vietu atlase pie konkrētiem veikaliem	x
Vietu atlase pie konkrētām adresēm	x
Konkrēta vietu nomaiņa	x
Visa plānojuma nomaiņa	✓
Plakņu sadalījums plānojumā	Vismaz 50% A plaknes
Plānošana pēc tipa (statiskie/dinamiskie)	x

### Cenai piemērojamais nedēļas koeficients 2026.gadā\*:

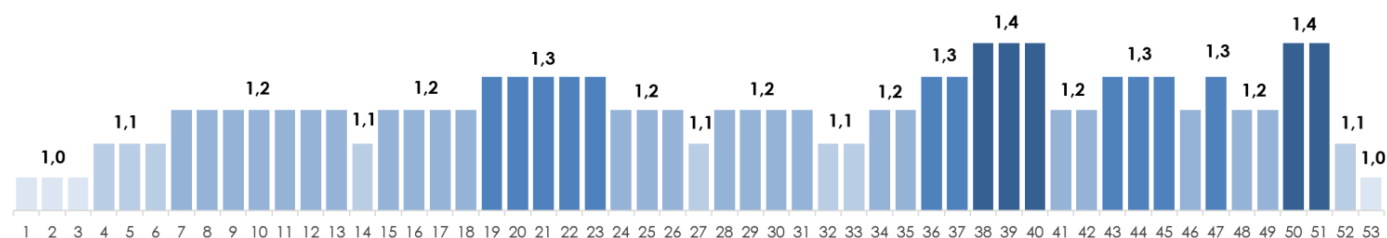

#### Cenā iekļauts:

- eksponēšana,
- reklāmas maketa skaņošana ar pilsētas būvvaldi,
- plakātu tehniskā sagatavošana eksponēšanai,
- plakātu montāža/demontāža,
- reklāmas nodevas,
- reklāmas nesēja elektrības izmaksas un stiklu tīrīšana,
- plakātu utilizācija pēc demontāžas

#### Papildus nosacījumi:

Vienas reklāmas kampaņas ietvaros, katrā konkrētā pārklājumā paredzēts reklamēt viena klienta reklāmu, kas tiks attiecīgajā pārdošanas līgumā.

#### Eksponēšanas pilsētas:

Rīga

# CHERRY PICKING ATLASE (Indekss 1,5)



**EUROSIZE formātā ietilpst:**

Sabiedriskā transporta pieturvietas (BS, BSD), statiskie stendi (CL), dinamiskie stendi (DCL).

**Cena par 1 plakni 1 nedēļā:  
(Rīga, Cēsis, Daugavpils, Jelgava,  
Liepāja, Sigulda, Tukums,  
Valmiera, Ventspils)**

**202 EUR x 1,5 cherry picking  
koeficients x sezonas indekss**

	Cherry picking
Vietu atlase pēc POI grupām (Point of interest jeb interešu grupas)	✓
Vietu atlase pie konkrētiem veikaliem	✓
Vietu atlase pie konkrētām adresēm	✓
Konkrētu vietu nomaiņa	✓
Vīsa plānojuma nomaiņa	✓
Plakņu sadalījums plānojumā	Pēc izvēles
Plānošana pēc tipa (Scroller/fixed)	✓

**Cenai piemērojamais nedēļas koeficients 2026.gadā\*:**

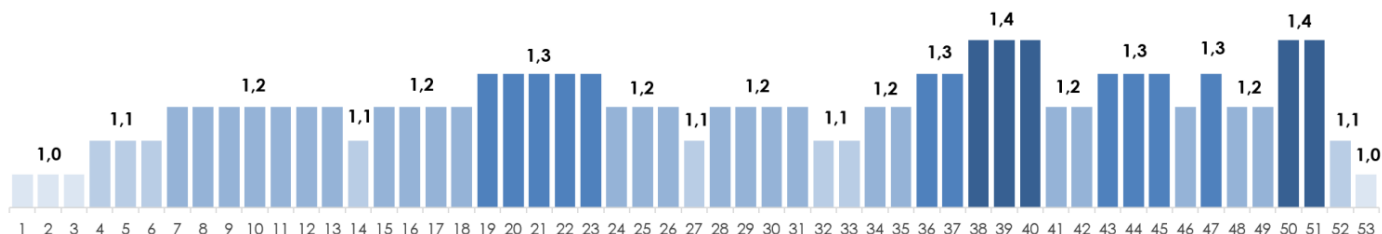

**Cenā iekļauts:**

- eksponēšana,
- reklāmas maketa skaņošana ar pilsētas būvvaldi,
- plakātu tehniskā sagatavošana eksponēšanai,
- plakātu piegāde reģionālajām pilsētām,
- plakātu montāža/demontāža,
- reklāmas nodevas,
- reklāmas nesēja elektrības izmaksas un stiklu tīrīšana,
- plakātu utilizācija pēc demontāžas

**Papildus nosacījumi:**

Atlaide atkarīga no kampaņas apjoma un perioda.

**Eksponēšanas pilsētas:**

Rīga, Cēsis, Daugavpils, Jelgava, Liepāja, Sigulda, Tukums, Valmiera, Ventspils

# DIGITĀLAIS LIELFORMĀTS



## GEO kods

RIG10662BW.D1  
RIG10845BW.D1  
RIG10872BB.D1  
RIG10872BB.D2  
RIG10668BB.D1  
RIG10667BB.D1

## Adrese

Rīga, Brīvības iela 185, uz centru  
Rīga, A. Čaka iela 151  
Rīga, Eksporta iela 3a, A puse  
Rīga, Eksporta iela 3a, B puse  
Rīga, Juglas iela, virzienā uz IKEA, A puse  
Rīga, A.Deglava iela, pirms rotācijas apļa,  
virzienā uz Ikea, A puse

Tips	Cena par 1 plakni nedēļā EUR	Cena par 1 plakni dienā EUR
RIG10662BW.D1, RIG10845BW.D1		
<b>HALF 8,33%</b> 1 x divās minūtēs Cena par 10 sek.:	<b>1200</b>	<b>175</b>
RIG10872BB.D1, RIG10872BB.D2		
<b>HALF 8,33%</b> 1 x divās minūtēs Cena par 10 sek.:	<b>900</b>	<b>135</b>
RIG10668BB.D1, RIG10667BB.D1		
<b>HALF 8,33%</b> 1 x divās minūtēs Cena par 10 sek.:	<b>1050</b>	<b>170</b>

## Cenai piemērojamais nedēļas koeficients 2026.gadā\*:

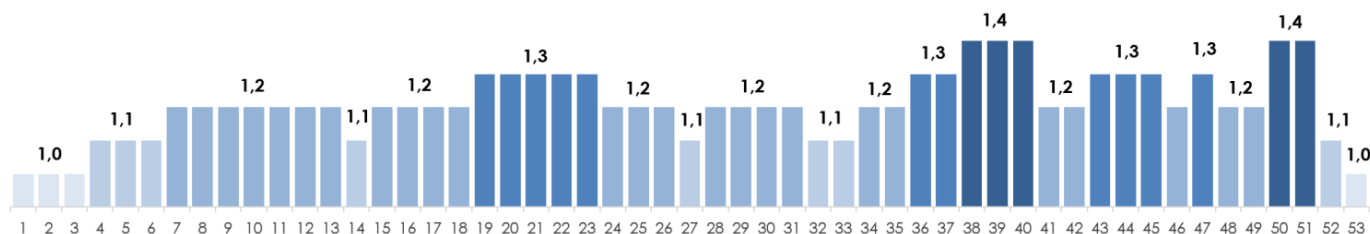

**Iespējams realizēt laika ziņu brendingu, kur standarta cenai tiek piemērots koeficients – 0,8.** Vairāk informācijas par laika ziņu brendinga kampaņas realizāciju varēs sniegt JCDecaux projektu vadītāji.

<b>Cenā iekļauts:</b>	<ul style="list-style-type: none"> <li>- eksponēšana,</li> <li>- reklāmas video satura skatīšana ar pilsētas būvvaldi,</li> <li>- reklāmas nodevas,</li> </ul>												
<b>Videofaila vizuāli tehnisko parametru audits:</b>	<b>50 EUR</b>												
<b>Papildus nosacījumi:</b>	<p>Vienas reklāmas kampaņas ietvaros katra konkrētā raidlaika cikla 10 sekundēs paredzēts reklamēt viena klienta reklāmu, kas fiksēta attiecīgajā pārdošanas līgumā.</p> <p>Digitālās kampaņas nestandarta programmēšana par papildus samaksu.</p> <table border="1" data-bbox="491 645 1294 719" style="margin-left: auto; margin-right: auto;"> <tr> <th colspan="6" style="text-align: center;"><b>Raidlaika cikls 2 minūtes</b></th> </tr> <tr> <td style="text-align: center;">10 sek.</td> <td style="text-align: center;">10 sek.</td> <td style="text-align: center;">10 sek.</td> <td style="text-align: center;">10 sek.</td> <td style="text-align: center;">10 sek.</td> <td style="text-align: center;">10 sek.</td> </tr> </table>	<b>Raidlaika cikls 2 minūtes</b>						10 sek.	10 sek.	10 sek.	10 sek.	10 sek.	10 sek.
<b>Raidlaika cikls 2 minūtes</b>													
10 sek.	10 sek.	10 sek.	10 sek.	10 sek.	10 sek.								

# Premium DOOH siena: Centrālā stacija - Origo

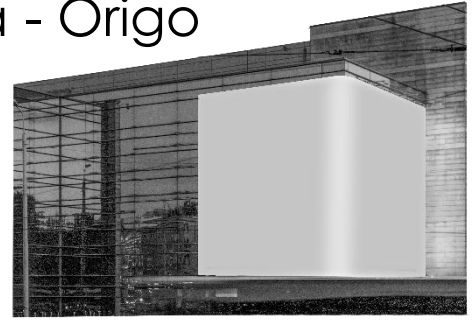

## GEO kods

RIG11635BW

## Adrese

Stacijas laukums 2, Centrālā stacija - Origo

Tips	Cena par 1 plakni dienā EUR	Cena par 1 plakni nedēļā EUR
RIG11635BW.D1.A		
<b>FULL (10% SOT)</b> 1 x minūtē Cena par 6 sek.:	<b>750</b>	<b>5000</b>
<b>HALF (5% SOT)</b> 1 x divās minūtēs Cena par 6 sek.:	<b>380</b>	<b>2600</b>
<b>QUARTER (2,5% SOT)</b> 1 x četrās minūtēs Cena par 6 sek.:	<b>210</b>	<b>1400</b>

## Cenai piemērojamais nedēļas koeficients 2026.gadā\*:

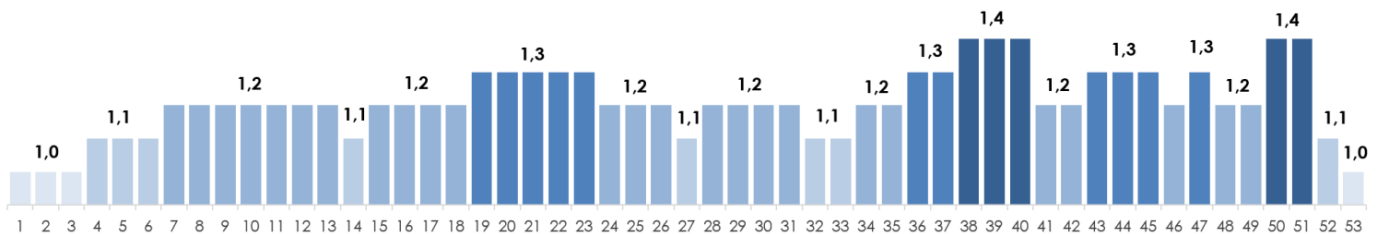

<b>Cenā iekļauts:</b>	<ul style="list-style-type: none"> <li>- eksponēšana,</li> <li>- reklāmas video satura skatīšana ar pilsētas būvvaldi,</li> <li>- reklāmas nodevas,</li> </ul>																				
<b>Videofaila vizuāli tehnisko parametru audits:</b>	<b>50 EUR</b>																				
<b>Papildus nosacījumi:</b>	<p>Vienas reklāmas kampaņas ietvaros katrā konkrētā raidlaika cikla 6 sekundēs paredzēts reklamēt viena klienta reklāmu, kas fiksēta attiecīgajā pārdošanas līgumā.</p> <p>Digitālās kampaņas nestandarta programmēšana par papildus samaksu.</p> <table border="1" data-bbox="491 645 1294 752" style="margin-left: auto; margin-right: auto;"> <thead> <tr> <th colspan="10" style="text-align: center;"><b>Raidlaika cikls 1 minūte</b></th> </tr> </thead> <tbody> <tr> <td style="text-align: center;">6 sek</td> <td style="text-align: center;">6 sek</td> <td style="text-align: center;">6 sek</td> <td style="text-align: center;">6 sek</td> <td style="text-align: center;">6 sek</td> <td style="text-align: center;">6 sek</td> <td style="text-align: center;">6 sek</td> <td style="text-align: center;">6 sek</td> <td style="text-align: center;">6 sek</td> <td style="text-align: center;">6 sek</td> </tr> </tbody> </table>	<b>Raidlaika cikls 1 minūte</b>										6 sek	6 sek	6 sek	6 sek	6 sek	6 sek	6 sek	6 sek	6 sek	6 sek
<b>Raidlaika cikls 1 minūte</b>																					
6 sek	6 sek	6 sek	6 sek	6 sek	6 sek	6 sek	6 sek	6 sek	6 sek												

# JCDecaux DIGITAL Eurosize Network

JCDecaux DIGITAL formātā ietilpst:

Digitālie stendi, digitālās pieturvietas.

Tips	Cena par 1 plakni nedēļā EUR	Cena par 1 plakni dienā EUR
<b>FULL 16,67%</b> 1 x minūtē Cena par 10 sek.:	<b>204</b>	<b>34</b>
<b>HALF 8,33%</b> 1 x divās minūtēs Cena par 10 sek.:	<b>122</b>	<b>22</b>
<b>QUARTER 4,17%</b> 1 x četrās minūtēs Cena par 10 sek.:	<b>82</b>	<b>15</b>



**Cenai piemērojamais nedēļas koeficients 2026.gadā\*:**

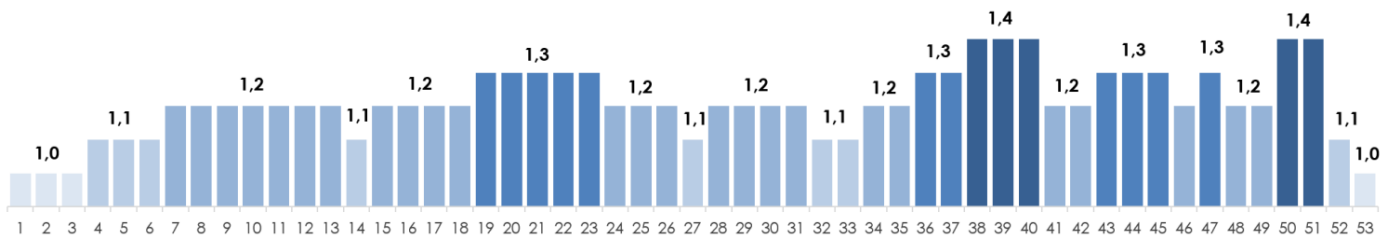

**Iespējams realizēt laika ziņu brendingu, kur standarta cenai tiek piemērots koeficients – 0,8.** Vairāk informācijas par laika ziņu brendinga kampaņas realizāciju varēs sniegt JCDecaux projektu vadītāji.

<b>Cenā iekļauts:</b>	<ul style="list-style-type: none"> <li>- eksponēšana,</li> <li>- reklāmas video satura skaņošana ar pilsētas būvvaldi,</li> <li>- reklāmas nodevas,</li> <li>- reklāmas nesēja elektrības izmaksas un konstrukcijas tīrīšana,</li> <li>- digitālās kampaņas ģeolokācijas un dienas laika plānošana</li> </ul>												
<b>Videofaila vizuāli tehnisko parametru audīts:</b>	<b>50 EUR</b> Faila formatējuma, kadru nomaiņas ātruma, izšķirtspējas pārbaude												
<b>Papildus nosacījumi:</b>	<p>Vienas reklāmas kampaņas ietvaros katra konkrētā raidlaika cikla 10 sekundēs paredzēts reklamēt viena klienta reklāmu, kas fiksēta attiecīgajā pārdošanas līgumā.</p> <p>Digitālās kampaņas nestandarta programmēšana par papildus samaksu.</p> <table border="1" style="width: 100%; text-align: center;"> <thead> <tr> <th colspan="6">Raidlaika cikls 1 minūte</th> </tr> </thead> <tbody> <tr> <td>10 sek.</td> <td>10 sek.</td> <td>10 sek.</td> <td>10 sek.</td> <td>10 sek.</td> <td>10 sek.</td> </tr> </tbody> </table>	Raidlaika cikls 1 minūte						10 sek.	10 sek.	10 sek.	10 sek.	10 sek.	10 sek.
Raidlaika cikls 1 minūte													
10 sek.	10 sek.	10 sek.	10 sek.	10 sek.	10 sek.								

**Ekspozīcijas pilsētas:**

Rīga

# LIELFORMĀTA REKLĀMAS

Reklāmas formātā ietilpst:

Lielformāta reklāmas stendi (BB).

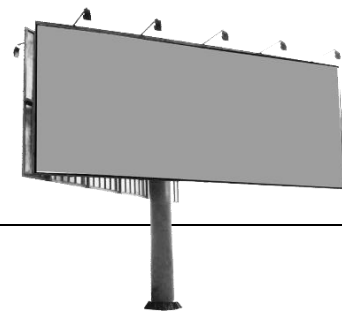

Cenai piemērojamais nedēļas koeficients 2026.gadā\*:

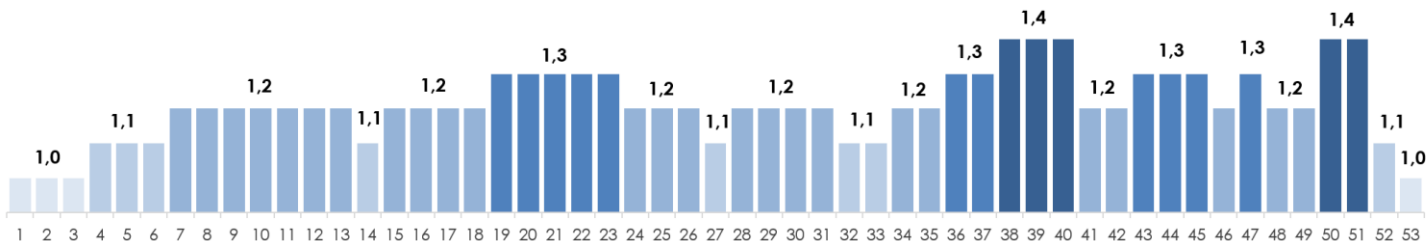

GEO kods	Adrese	Plakāta izmērs (m) platums x augstums	Cena par 1 plakni 1 nedēļā (EUR)
RIG10669BB	Rīga, A.Deglava iela 161, virzienā uz centru, A puse	6,00x3,00	550
RIG10669BB	Rīga, A.Deglava iela 161, virzienā uz centru, B puse	6,00x3,00	350
RIG10666BB	Rīga, A.Deglava un A.Saharova ielu krustojums, virzienā uz centru, A puse	6,00x3,00	550
RIG10666BB	Rīga, A.Deglava un A.Saharova ielu krustojums, virzienā uz centru, B puse	6,00x3,00	350
RIG10667BB	Rīga, A.Deglava iela, pirms rotācijas apļa, virzienā uz IKEA, B puse	6,00x3,00	350
RIG10668BB	Rīga, Juglas iela, virzienā uz IKEA, B puse	5,74x3,22	350
RIG10670BB	Rīga, Valdeķu iela 50, uz centru, A puse	6,00x3,00	350
RIG10670BB	Rīga, Valdeķu iela 50, uz centru, B puse	6,00x3,00	350
RIG10871BB	Gunāra Astras ielas 11, virzienā uz centru, A puse	6,00x3,00	350
RIG10871BB	Gunāra Astras ielas 11, virzienā uz centru, B puse	6,00x3,00	350
RIG10717BB	Rīga, Vienības gatve, pirms Nr.179, no centra, A puse	6,00x3,00	350
RIG10718BB	Rīga, Daugavgrīvas šoseja, pirms Zilās ielas, no centra, A puse	6,00x3,00	350
RIG10718BB	Rīga, Daugavgrīvas šoseja, pirms Zilās ielas, no centra, B puse	6,00x3,00	350
JUR10653BB	No Jūrmalas uz Rīgu Nr.1 A puse	10,00x4,00	800
JUR10653BB	No Jūrmalas uz Rīgu Nr.1 B puse	10,00x4,00	500
JUR10654BB	No Jūrmalas uz Rīgu Nr.2 A puse	10,00x4,00	800
JUR10654BB	No Jūrmalas uz Rīgu Nr.2 B puse	10,00x4,00	500
JUR10655BB	No Jūrmalas uz Rīgu Nr.3 A puse	10,00x4,00	800
JUR10655BB	No Jūrmalas uz Rīgu Nr.3 B puse	10,00x4,00	500
JUR10656BB	No Jūrmalas uz Rīgu Nr.4 A puse	10,00x4,00	800

JUR10656BB	No Jūrmalas uz Rīgu Nr.4 B puse	10,00x4,00	<b>500</b>
JUR10657BB	No Rīgas uz Jūrmalu Nr.1 A puse	10,00x4,00	<b>800</b>
JUR10657BB	No Rīgas uz Jūrmalu Nr.1 B puse	10,00x4,00	<b>500</b>
JUR10658BB	No Rīgas uz Jūrmalu Nr.2 A puse	10,00x4,00	<b>800</b>
JUR10658BB	No Rīgas uz Jūrmalu Nr.2 B puse	10,00x4,00	<b>500</b>
KEK10659BB	Ķekavas novads, Autoceļš A7 pie pagrieziena uz Valdlaučiem, no Rīgas, A	9,69x3,70	<b>200</b>
KEK10659BB	Ķekavas novads, Autoceļš A7 pie pagrieziena uz Valdlaučiem, no Rīgas, B	9,69x3,70	<b>600</b>
DAU10652BB	Daugavpils, Smiltenes un 2.Preču ielas krustojumā, A puse	6,00x3,00	<b>300</b>
DAU10652BB	Daugavpils, Smiltenes un 2.Preču ielas krustojumā, B puse	6,00x3,00	<b>300</b>

<b>Cenā iekļauts:</b>	<ul style="list-style-type: none"> <li>- eksponēšana,</li> <li>- reklāmas maketa skaņošana ar pilsētas būvvaldi,</li> <li>- plakātu piegāde montāžas vietā,</li> <li>- reklāmas nodevas,</li> </ul>	<ul style="list-style-type: none"> <li>- reklāmas nesēja elektrības izmaksas,</li> <li>- plakātu utilizācija pēc demontāžas.</li> </ul>
<b>Montāžas / demontāžas izmaksas:</b>	<b>Formāts</b>	<b>Cena par 1 vienību (EUR)</b>
	BB (6,00x 3,00)	80
	BB (5,74 x 3,22)	90
	BB (10,00 x 4,00); BB (5,80 x 8,55)	110
<b>Papildus nosacījumi:</b>	Atlaide atkarīga no kampaņas apjoma un perioda	

# LIELFORMĀTA REKLĀMAS SIENAS (WL)

## Cenai piemērojamais nedēļas koeficients 2026.gadā\*:

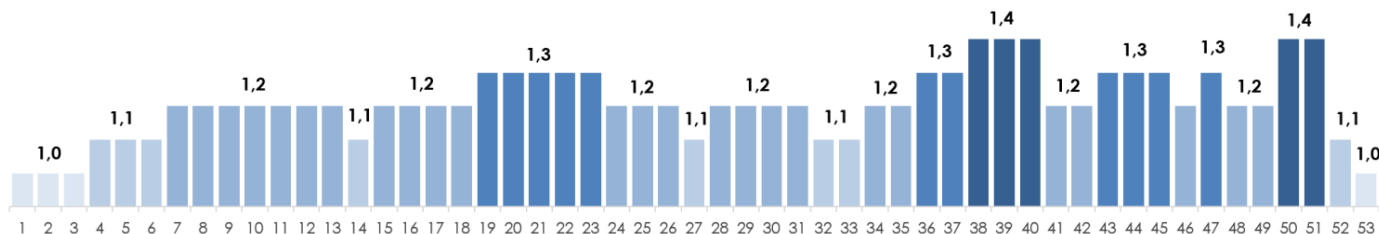

GEO kods	Adrese	Plakāta izmērs (m) platums x augstums	Cena par 1 plakni 1 nedēļā (EUR)
RIG10644BW	Rīga, Brīvības gatve 383, no centra	10,00x4,00	800
RIG10645BW	Rīga, Brīvības gatve 387, no centra	5,8x8,55	800
RIG10663BW	Rīga, Brīvības gatve 387, uz centru	5,8x8,55	800
RIG10646BW	Rīga, Brīvības iela 129, uz centru	11,50x16,00	1050
RIG10647BW	Rīga, Kaļķu iela 11 (Līvu laukums)	12,65x12,85	2400
RIG10650BW	Rīga, Ogres iela 12	11,35x17,95	1200
RIG10681BW	Rīga, Miera iela 2 (Brīvības un Miera ielas krustojums)	6,90 x 15,90 3,25 x 16,30	1600
RIG11717BW	Rīga, K.Valdemāra iela 145 k-1, no centra	3,45 x 10,45	950

<b>Cenā iekļauts:</b>	<ul style="list-style-type: none"> <li>- eksponēšana,</li> <li>- reklāmas maketa skaņošana ar pilsētas būvvaldi,</li> <li>- plakāta sagatavošana eksponēšanai,</li> <li>- reklāmas nodevas,</li> <li>- reklāmas nesēja elektrības izmaksas,</li> <li>- plakātu utilizācija pēc demontāžas.</li> </ul>										
<b>Montāžas / demontāžas izmaksas:</b>	<table border="1"> <thead> <tr> <th>GEO kods</th> <th>Cena par 1 vienību (EUR)</th> </tr> </thead> <tbody> <tr> <td>RIG10644BW; RIG10645BW; RIG10663BW</td> <td>110</td> </tr> </tbody> </table>	GEO kods	Cena par 1 vienību (EUR)	RIG10644BW; RIG10645BW; RIG10663BW	110						
GEO kods	Cena par 1 vienību (EUR)										
RIG10644BW; RIG10645BW; RIG10663BW	110										
<b>Montāžas / demontāžas izmaksas:</b>	<table border="1"> <thead> <tr> <th>GEO kods</th> <th>Cena par 1 vienību (EUR)</th> </tr> </thead> <tbody> <tr> <td>RIG10646BW</td> <td>975</td> </tr> <tr> <td>RIG10647BW</td> <td>845</td> </tr> <tr> <td>RIG10650BW</td> <td>1066</td> </tr> <tr> <td>RIG10681BW</td> <td>900</td> </tr> </tbody> </table>	GEO kods	Cena par 1 vienību (EUR)	RIG10646BW	975	RIG10647BW	845	RIG10650BW	1066	RIG10681BW	900
GEO kods	Cena par 1 vienību (EUR)										
RIG10646BW	975										
RIG10647BW	845										
RIG10650BW	1066										
RIG10681BW	900										
<b>Papildus nosacījumi:</b>	<ul style="list-style-type: none"> <li>• Reklāmas izvietojumam lokācijās: <b>RIG10646BW; RIG10647BW</b>, ievērojot nosacījumus: dizainu izstrādāt ēkas fasādes krāsas tonim pietuvinātu, kas pārlietu nekontrastē ar apkārtējo vidi. <i>Ēkas ir reģiona nozīmes arhitektūras pieminekļi. Atrodas UNESCO pasaules kultūras un dabas mantojuma vietas aizsardzības zonas teritorijā.</i></li> <li>• Atlaide atkarīga no kampaņas apjoma un perioda.</li> </ul>										

# PAKALPOJUMU IZPILDES NOSACĪJUMI UN PĀPILDUS SERVISS

## Standarta kampaņas sākums

Formāts / Vieta	Plakātu uzstādīšana un demontāža
EUROSIZE/ Rīgā	Svētdiena
JCDecaux Digital Network	Pirmdiena plkst. 00.00
JCDecaux Large Digital Network	Pirmdiena plkst. 00.00
EUROSIZE/ Latvijas reģionu pilsētās	Pirmdiena līdz plkst. 20.00
Lielformāta reklāmas sienas	Otrdiena
Lielformāta reklāmas stendi	Otrdiena

## Plakātu drukas materiāla iesniegšanas nosacījumi

Piemērojams līgumsaistībām, kurās SIA "JCDecaux Latvija" atbild par plakātu druku.

Atbilstošs lielformāta drukas kritērijiem, pārbaudīts materiāls reklāmas plakātu drukāšanai jāiesniedz SIA "JCDecaux Latvija" līdz **otrdienas plkst.16.00** - pirms attiecīgās reklāmas eksponēšanas sākuma.

## Plakātu piegādes nosacījumi

Piemērojams līgumsaistībām, kurās Klients pats atbild par plakātu druku.

**Plakātu piegādes vieta: SIA "JCDecaux Latvija" noliktavā Rīgā LV-1084, Braslas ielā 22**

Formāts	Plakātu piegādes termiņš	Papildus izmaksas par plakātu piegādes termiņa neievērošanu	
EUROSIZE	<b>Līdz ceturtdienas plkst.11.00</b> pirms attiecīgās reklāmas eksponēšanas sākuma.	<b>Līdz piektdienas plkst.17.00</b> pirms attiecīgās reklāmas eksponēšanas sākuma.  Par plakātu ārpus kārtas sagatavošanu <b>3 EUR/plakāts</b>	<b>Līdz sestdienas plkst.17.00</b> pirms attiecīgās reklāmas eksponēšanas sākuma.  Par plakātu ārpus kārtas sagatavošanu <b>5 EUR/plakāts</b>
Lielformāta reklāmas stendi/sienas	<b>Līdz ceturtdienas plkst.11.00</b> pirms attiecīgās reklāmas eksponēšanas sākuma.	<b>Līdz piektdienas plkst.11.00</b> pirms attiecīgās reklāmas eksponēšanas sākuma.  Par plakātu ārpus kārtas sagatavošanu <b>30 EUR/ 1 plakāts</b>	

## Digitālā satura iesniegšanas nosacījumi

Formāts	Standarta digitālā satura iesniegšanas termiņš	Nestandarta digitālā satura iesniegšanas termiņš
JCDecaux DIGITAL Citylight	<b>Līdz trešdienas plkst. 17.00</b> pirms attiecīgās reklāmas eksponēšanas sākuma.	<b>Vismaz 5 darba dienas pirms</b> attiecīgās reklāmas eksponēšanas sākuma.

## Inovāciju (nestandarta risinājumu) nosacījumi

Formāts	Nestandarta risinājumu iesniegšanas termiņš	Nestandarta risinājumu cena
Visi. Izvēloties nestandarta risinājuma īstenošanai sabiedriskā transporta pieturvietas (BS, BSD), statiskos standus (CL), dinamiskos standus (DCL), jāpērk visas attiecīgās konstrukcijas plaknes.	<b>15 dienas</b> pirms attiecīgās reklāmas eksponēšanas sākuma.	Atbilstoši katra formāta cenrāža cena ar perioda koeficientu. Atlaižu netiek piemērotas.

## Papildus serviss

Pakalpojums	Cena EUR
Pēc kampaņas atpazīstamības pētījumu veikšana Rīgā, 500 respondenti	<b>650</b>
Pēc kampaņas atpazīstamības pētījumu veikšana Rīgā, 1000 respondenti	<b>1150</b>
Reklāmas pasūtītāja izvēlēta plakāta fotofiksācija konkrētā adresē	<b>12 EUR/</b> 1 fotofiksācija
Reklāmas pasūtītāja izvēlēta plakāta fotofiksācija konkrētā adresē un konkrētā laikā	<b>20</b>
Kampaņas atskats video formātā	<b>Cena pēc pieprasījuma</b>
Dizaina audits programmā Creative Heatmap	<b>20</b>
<b>Plakātu ārpuskārtas montāža/demontāža</b>	
EUROSIZE formāta statiskās plaknes	<b>12 EUR/</b> 1 plakāts
Lielformāta reklāmas stendi, ja nav jāizmanto pacelēja un alpīnistu pakalpojumi	<b>90 EUR/</b> 1 plakāts
Lielformāta reklāmas stendi un sienas, kuriem jāizmanto pacelēja un alpīnistu pakalpojumi	<b>no 150 līdz 500 EUR/</b> 1 plakāts

# Kontaktinformācija

JCDecaux Latvija SIA

Krišjāņa Valdemāra ielā 9-3, Rīga LV-1010, Latvija

Telefons: + 371 68206777

e-pasts: [lv.info@jcdecaux.com](mailto:lv.info@jcdecaux.com)

<https://www.jcdecaux.lv>